ENSALADILLA DE LETRAS

Ponga en orden estas letras y obtendrá los nombres de cinco

ERMITAS GERUNDENSES

1 RAPELA
2 DORA
3 RUINA
4 LEGANSE
5 RAFLA

SOLUCION a la Ensaladilla anterior:

1, Berlín; 2, Nápoles; 3, Marsella; 4, Oporto; y 5, Lieja.

Crucigrama N. 3.961

HORIZONTALES: 1, Anual. — Limpio, puro. 2, Que se pasa, o es para moler. — Extremo; 3, Conjunción latina. — Cierto color. — Familiar y repetido. madre; 4, Pronombre. — Al revés, apócope. — Cierta bebida refrescante; 5, Terminación verbal. — Cierto roedor; 6, Labran la tierra. — Conoce; 7, Algas de frondas filamentosas. — Sigla comercial; 8, Cierta flor. — Espasmo. — Número romano; 9, Artículo. — Patas cortadas de las reses de carnicería. — Nota musical; 10, Al revés, marcha. — Baldosas; 11, Se atreven. — Salvaconducto.

VERTICALES: 1, Tenga cariño o afecto. — Interjección; 2, Advirtió. — Pueblo de Oviedo; 3, Contracción. — Espuertas grandes. — Artículo; 4, Letras de lolas. Vivió. — Alas de mano; 5, Río europeo. — Yunque de platero; 6, Que significa aumento. — Sonido; 7, Después de. — Astro; 8, Negación latina. — Nivel. — Al revés, después de; 9, Artículo. — Entero. Sigla comercial; 10, Interjección usada para llamar al perro, es regional. — Desenfrenos. 11, Tuesta. — Demostrativo.

Solución al Núm. 3.960

HORIZONTALES: 1, Anis — Sena — 2, Pares — Conó — 3, As — Molar — Te — 4, Al Lor — Tan — 5, Es — Mire — 6, Ames — Rama — 7, Usar — No — 8, Non — Ala — Ere — 9, Ol — Telar — Ge — 10, Ales — Lacas — 11, Orán — Sere.

VERTICALES: 1, Apa — Uno — 2, Nasa — Asolar — 3, Ir — Leman — La — 4, Sem — Ser — Ten — 5, Sol — Res — 6, Los — Sol — 7, Car — Sal — 8, Sor — Man — Ras — 9, En — Timón — Ce — 10, Notara — Ogar — 11, Ene — Ese.

tapisom super

Alfombra textil con superficie de nylon. Resistente, decorativa y fácil de limpiar. No quedan señales de patas de sillas y tacones.

— Solución ideal para revestir todo tipo de suelos —

VISITE EL «IDEAL HOGAR» de Galerías del Mueble

Y compruebe lo que es TAPISOM

Juan Casellas

Rda. Fernando Puig. 12. Tel 201486
C. Bonastruch de Porta, s/n. GERONA

—¡Cuánto me gustaría poder ir al colegio, para hacer novilos como ellos y pasarlo bárbaro...!

POSTAL DE GERONA

ROMANYA DE LA SELVA

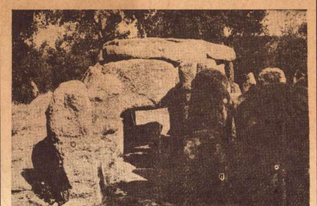

Entre Celrá y Bagur, al norte, y el curso del Ridaura, al sur, en el término de Castell d'Aro, se extienden en doble alineación las Gabarras, doble grupo de montes unidos por la faja de terreno de alturas mínimas por la que discurre la carretera que va de Flassá a Palamós. La alineación más próxima a la costa, desde Bagur a Panals d'Aro, es la de menor altura. En uno de sus valles, muy erosionados, se encuentra Romanyá, que pertenece al municipio de Santa Cristina de Aro.

La alineación costera va siendo invadida por el trazado de urbanizaciones, salpicadas con la nota alegre y bella de los chalets. Desde Font Picant, las urbanizaciones siguen Gabarras arriba, y, en unos años, han convertido lo que era bosque casi abandonado de la mano del hombre, en hermoso paraje cuyo sosiego atrae el descanso de quienes saben de veras descansar y tienen posibilidad de hacerlo.

A Romanyá se sube no sólo desde Font Picant, sino por una carretera que se encuentra algo más allá de Llagostera; es relativamente buena y se abre camino por entre alcornoales, montados de pinar. En esta época del año, las aliagas, ponen la estridente nota de su amarillo en el sobrio verde del matorral a que pertenecen, y con el que compite, en lo alto de la cresta, la retama que estira su airoso talle por encima de aquéllas.

—No se puede pasar. La máquina.

Son las obras que están acabando de poner a punto la carretera que une Font Picant a la que habíamos tomado, después de Llagostera.

No queda otro remedio que desandar lo andado. Merecía la pena. Hasta la conocida fuente de agua mineral, el camino es ahora ancho y recién hecho, negro, todavía, por el riego de alquitran.

Romanyá: veintiíntas casas, diseminadas; siete de ellas, vacías.

—Oh, sí; muy caras. Ya se sabe: el turismo.

La iglesia, románica, tiene muestras exteriores de haber sido restaurada.

—¿El dolmen? Sí, pueden ir en coche. Toman el camino... tuerceen a la izquierda...

Ahí está, con sus grandes bloques a modo de larga mesa, al aire, sin tierra que lo cubra. Alrededor, amplio círculo de otras piedras formando cromleg. El monumento fue descubierto en 1894 por Agustín Casas. Tiene 4'33 metros de largo, 1'40 de alto y uno y medio de anchura. En su interior fueron hallados restos humanos y puntas de lanza y de flecha de muy buena factura. Probablemente sepulcral — como se supone de todo dolmen — y hechuras de hombres que vivieron hace milenios, pone en el ambiente algo emotivo.

—El señor Cama lo ha cedido a la Provincia.

—Sí, ya lo leímos.

Hay rumores de que se trazará una carretera por las Crestas gabarras, desde Panals d'Aro a Palol d'Onyar, donde se uniría a la que va de Gerona a la costa, hasta Playa de Aro o Sant Feliu. Pasaría, o pasará, por Bahanera, Romanyá, Santa Pelaya y Sant Mateu, hasta el citado Palol.

Correr por ella, si se hace, será poder admirar los sucesivos paisajes de la comarca, de los que es buen adelantado el que puede verse junto a Romanyá.

CIERZO

Grave cogida de Alvaro Domecq

Fue alcanzado por una vaquilla en una tienta

Sevilla, 20. — Pyresa. — En una tienta de tienta celebrada en la dehesa del señor Sánchez de Ibague, en el término de Los Palacios (Sevilla), el rejoncador jerezano don Alvaro Domecq Romero fue alcanzado por una vaquilla que le infirió una cornada en la ingle. Inmediatamente fue trasladado a Sevilla, a la clínica de la Virgen de los Reyes, donde el doctor Leal Castaños, auxiliado por los doctores Leal Graciani y Vila Jiménez, le sometieron a una delicada intervención quirúrgica, al final de la cual fue facilitado el siguiente parte facultativo: «Don Alvaro Domecq Romero sufre herida en la región inguinal izquierda que afecta pared abdominal con una trayectoria de 15 centímetros que interesa aponeurosis del oblicuo mayor, atravesando la vaina del recto anterior, al que hiere, llegando al tendo celular subperitoneal, sin penetrar, y otra herida que alcanza el espacio del recto, contusionando vejiga, sin herida. Pronóstico grave».

El herido ha sido encamado en la clínica de la Virgen de los Reyes. Acudieron inmediatamente a su lado sus padres y su esposa.

En la mañana de hoy, el doctor Leal Castaños volvió a la clínica para someter al herido a nuevo reconocimiento, mostrando su satisfacción por su estado. Cree que, si no hoy complicaciones, el rejoneador podrá marchar a Jerez a final de la semana que viene, y volver a sus ocupaciones profesionales a mediados de junio.

¿QUIENES SOMOS?

Grupo asegurador ramo vehículos y otros, muy introducido. Fuerte relación con turismo extranjero. Conexión con Sociedad Financiera.

¿QUE BUSCAMOS?

Persona dinámica, luchadora, muy bien relacionada, con tiempo libre. Experiencia en Seguros.

¿QUE OFRECEMOS?

Puesto de Delegado. Interesantes posibilidades económicas.

Urge escribir con detalle al Apartado de Correos. F. D. número 51. Ref. M.N.A. BARCELONA.— Reserva absoluta. Se contestarán todas las cartas.

Sucedió en Gerona

Es detenido el autor de un anónimo

Pedía un millón de pesetas contra amenazas

Ingresa en el Hospital a consecuencia de una paliza

Don José Font Serra, de Las Planas, recibió hará unos quince días, una carta sellada en Gerona, en la que se le participaba que si no entregaba un millón de pesetas, le ocurriría una desgracia. El señor Font entendió que se trataría de una broma y no hizo caso del anónimo.

Pero, hará una semana volvió a recibir otra misiva. Esta vez en tér minos más amenazadores y con datos más concretos. Incluso se le amenazaba de muerte. Naturalmente a la vista de esta segunda carta decidió dar parte a la policía de Gerona para que se hicieran cargo del asunto.

Las instrucciones que recibió el señor Font eran las siguientes: Colocar un millón de pesetas en un paquete y depositar el mismo en una determinada dirección con éste encargo: «Os dejo este paquete que pasará a recogerlo en mi nombre, el señor X. X. X. Podéis entregárselo, pues es para él. No se si vendrá hoy o mañana».

La BIC gerundense decidió seguir el juego. Efectivamente, el señor Font se personó en la dirección indicada y depositó el paquete, que naturalmente no contenía billetes sino papeles. Recibió el paquete un conocido suyo y le aseguró que lo guardaría hasta que viniesen a buscarlo.

Por otra parte, la policía y tomando como única pista la carta, comenzó a investigar para descubrir la marca, el tipo y la clase de máquina en que había sido escrita. Como que las pistas eran muy endebles, por no decir casi inexistentes, se comenzó por preguntar al señor que había recibido el paquete si tenía máquina de escribir, a lo que contestó que sí. Probaron y, primera sorpresa, el tipo de la letra coincidía exactamente. Luego se comprobó que el papel también era de la clase que utilizaba. Aquí comenzaron las sospechas, aunque cabía siempre la posibilidad de que alguien, con propósitos concretos y para rodearse de una coartada perfecta, hubiese utilizado sin que su dueño se apercibiera de ello, dicha máquina.

En el interín de todo esto, llegó un taxista a la casa del ya sospechoso y vino con el encargo de recoger un paquete que debía entregar: a Z. Z. Z. en esta dirección... El taxista declaró que había recibido el encargo por teléfono. Le entregaron el paquete y al poco rato regresó... diciendo que la dirección que le habían dado no había ningún señor que respondiera a las señas y nombre del destinatario. Dejó el paquete y se fue.

Naturalmente todo este ir y venir del paquete estaba siendo observado de cerca por los inspectores, quienes cada vez más, llegaban a la conclusión de que el autor del anónimo no podía ser otro que el actual poseedor del paquete, y que la llamada telefónica al taxista no era más que una argucia para despistar.

Y el viernes por la tarde, detuvieron al sospechoso, J. P. C., el cual acosado a preguntas acabó por confesarse autor del hecho.

La acción de la policía ha sido un completo éxito, ya que al principio no existía indicio alguno y después se tropezaron con unas pistas falsas, capaces de desorientar y echar por el suelo cualquier hipótesis.

Al darse la circunstancia de que el detenido era muy amigo del señor Font, el asunto toma vísos más extraños e inconguentes, y no es peregrino suponer que J. P. C. pudo cometer la cosa como una simple chiquillada —pues le conocemos y sabemos de su holgura económica e irreprochable conducta— y luego se fue asustando y no supo cómo reaccionar. Es un caso típico de película en que la bola se va haciendo cada vez mayor y luego no hay quien la detenga.

REYERTA

En el transcurso de una violenta discusión, Rosario S. C. fue golpeada por José R. G., ambos vecinos de Montjuich, teniendo que ser ingresada en el Hospital de lesiones graves producidas por un traumatismo craneado. El agresor ha sido puesto a disposición de la autoridad judicial.

J. S. P.

HERIDOS EN ACCIDENTE DE TRABAJO

Figueras, 20. — (De nuestro corresponsal). — Esta mañana se ha producido un desgraciado accidente en el número 69 de la calle Pe-

Perro agradecido

Recorre más de 300 kilómetros para encontrar a su salvador

Murcia, 20. — Pyresa. — Un perro pachón de menos de un año de edad ha estado buscando durante tres meses al niño que le salvó y curó en Lorca. Para ello recorrió los 300 kilómetros que median entre Valencia y la mencionada población. El muchacho, de 14 años, Alfonso Díaz Gómez, le había recogido en el lecho de un río cuando unos mozalbetes le arrojaban piedras. Le curó las dos patas delanteras fracturadas y le dió de comer. Los padres del chico dieron el chucho a los conductores de un camión que iba a Valencia, y al cabo del tiempo «Cuquis, que así se llama el pachón, blanco, con pintas negras, ha retornado al hogar de su salvador.

Valencia, 3 Betis, 0

Wolda (2) y Ansola marcaron los goles

Valencia, 20. — (Del corresponsal deportivo de Pyresa, Rodríguez Martín). — Alineaciones:

Real Betis Balompie: Campillo; Grau, Azcárate, Antón; Prasco, Aparicio; Demetrio, Quino, González, Pallarés y Rogelio.

Valencia C. de F.: Abelardo; Sol, Mestre, Arnal; Paquito, Roberto; Guillot, Waldo, Ansola, Claramunt y Jara.

Dirigió el encuentro el colegiado aragonés, señor Martín Alvarez, con bastantes irregularidades en sus apreciaciones, pero mantuvo en todo momento el principio de autoridad que en algunas ocasiones fue necesario.

Goles: 1-0, 12 minutos. Jara recoge un rechace bético, cede a Claramunt, que chuta en falso, pero Waldo enmienda al vuelo y marca un bonito gol.

2-0, 75 minutos. Waldo saca un golpe franco, la pelota rebota en la barrera y llega a Roberto, que centra templado para que Ansola empalme un soberbio cabezazo.

3-0, 83 mtos. Azcárate toca intencionalmente el balón con las manos en área. Waldo transforma el consiguiente "penalty" y eleva el marcador su resultado definitivo.

EUROFINCAS

ERNESTO BOU JANOHER

AGENTE DE LA PROPIEDAD INMOBILIARIA

Por disponer de importante enlace con FRANCIA y resto de EUROPA, admitimos toda clase de exclusivas de venta y buenas ofertas en:

★ APARTAMENTOS
★ FINCAS COSTA BRAVA
★ TERRENOS PARA URBANIZAR
★ FINCAS RUSTICAS Y URBANAS
★ MANSOS EN BAJO AMPURDAN
★ INVERSIONES, TRASPASOS. ETC.

DOMICILIO:
C/. José Antonio, núm. 7 — LA BISBAL (Gerona - España)

Teléfonos: 332
217
35
75

Estos son los ejércitos frente a frente en Oriente Medio

300 mil israelitas frente a más de 400 mil sirio - egipcios

La superioridad árabe, en hombres y material, se equilibra con la mejor técnica judía

Washington, 20. — Ap-Efe.— (Por Endre Marton).— Si la guerra estalla en el Medio Oriente, los trescientos mil hombres de las fuerzas armadas israelíes tendrán que hacer frente a doscientos sesenta mil egipcios, en el Oeste, y ciento quince mil sirios, en el Norte, según las estadísticas militares de que se dispone en esta capital.

Cualesquiera que sean las cifras definitivas, Israel y sus adversarios árabes disponen del material bélico necesario para iniciar la mayor guerra de la sangrienta historia del Oriente Medio, se señala en los círculos oficiales norteamericanos.

Las fuerzas armadas egipcias cuentan actualmente con 310.000 hombres, pero un buen contingente de tropas de primera línea se encuentra actualmente en el Yemen y no hay ningún indicio todavía de que El Cairo piense en retirarlos para utilizarlos contra Israel.

Este dispone de ochocientos tanques contra los dos mil que Egipto y Siria pueden desplegar. La fuerza aérea israelí cuenta con trescientos cincuenta aviones; la potencia aérea combinada sirio-egipcia es de setecientos.

Sin embargo, las cifras no lo dicen todo.

Se desconoce aún que el ejército israelí tiene un elevado nivel profesional y representa una fuerza formidable, incluso aunque esté en inferioridad numérica. Sin embargo, los especialistas en asuntos de la zona aconsejan precaución, dado que el ejército que el presidente Gamal Abdel Nasser tiene ahora bajo su mando, es muy superior al que se enfrentó a los israelíes durante la campaña de Suez en 1956.

No hay bases muy sólidas para valorar las fuerzas armadas sirias, pero los especialistas norteamericanos no le dan oportunidad alguna frente a Israel sin un apoyo egipcio total.

Si la guerra llega —y Washington espera que no sea así—, Egipto y Siria se alinearán contra Israel. Los funcionarios norteamericanos no creen que la simpatía del Iraq respecto a Siria sea lo suficientemente fuerte para superar las profundas diferencias políticas que separan a Bagdad y Damasco. Marruecos, ansioso de ayudar a Siria, probablemente permanecería al margen al igual que otros países árabes.

Aunque las estadísticas militares se consideran todavía como muy secretas, no lo son tanto como antes de que la carrera de armamentos iniciaran su amenazadora espiral ascendente.

Los datos disponibles de origen británico y norteamericano sobre las fuerzas que se enfrentan en el Extremo Medio son las siguientes:

ISRAEL.— El total de las fuerzas armadas israelías está compuesto por sesenta y un mil soldados regulares y doscientos treinta mil reservistas que podrían ser movilizados en dos o tres días. El detalle es el siguiente: sesenta mil soldados regulares y doscientos cuatro mil reservistas en el ejército, tres mil en la marina y ocho mil en la fuerza aérea.

Israel tiene unos ochocientos tanques. Doscientos cincuenta son "Centurión", "Marx" y "X-11". Doscientos tanques pesados "Patton M-48". Doscientos "Sherman M-4", de tipo medio y ciento cincuenta ligeros de clase AMX-13.

Su marina está compuesta por dos destructores, una fragata antiaérea, cuatro submarinos, un barco de patrulla, tres embarcaciones de desembarco y catorce lanchas patrulleras de menos de cien toneladas.

La fuerza aérea israelí tiene trescientos cincuenta aviones: 15 "Vautour" y 48 "Skyhawk A-4" bombarderos; cuarenta "Ouragan" y 40 "Mystere IAV-A", cazas bombarderos; setenta y dos "Mirage III" y 18 "Super Mystere" de interceptación; 24 "Norables C-47" y "Stratocruiser" de transporte.

EGIPTO.— El Cairo puede poner bajo las armas a trescientos diez mil hombres, ciento noventa mil regulares y ciento veinte mil de las unidades de reserva.

Su ejército está compuesto por ciento sesenta mil soldados regulares incluyendo los que se encuentran actualmente en el Yemen. Tiene once mil marinos y quince mil soldados en las fuerzas aéreas. El ejército dispone de mil cuatrocientos tanques. De ellos, treinta son "Centurión" y sesenta "JS-3". En la categoría pesada, cien "TS-55", cuatrocientos cincuenta "T-54", quinientos "T-34", doscientos "SU-100" y cincuenta "PT-76", en la media. En la categoría ligera tiene ventanas "AMX-13".

La fuerza de la marina egipcia figura como compuesta por dos destructores británicos tipo "Z" y cuatro soviéticos de la clase "Skory"; seis navíos de escolta, catorce minadores, seis caza-submarinos, doce submarinos clase "W" de fabricación soviética, diez lanchas lanza proyectiles de clase "Komar", también rusos y otros cuatro "Osa" del mismo tipo; treinta y seis torpederos soviéticos y ocho yugoslavos, así como diez navíos de desembarco.

La aviación tiene treinta aviones "T-16" de tipo medio y cuarenta "IL-28" de bombardeo ligero. Tiene también ciento treinta "Mig-21", dotados de proyectiles aire-aire, ochenta "Mig-19" de caza; cien "Mig-17", cincuenta "Mig-15", y veinticuatro cazas "Yak-9". Junto a ellos cuenta también con sesenta "IL-14", treinta "AN-12" de transporte y cuarenta y ocho helicópteros.

Egipto cuenta con un comando independiente de missiles, con unos 4.500 hombres. Según algunos cálculos mucho más reducidos de los señalados por El Cairo, unos 100 missiles han sido construídos con ayuda de técnicos alemanes, incluídos el "Al Zafir" (cabeza bélica de mil libras, y con un radio de acción de 376 kilómetros), el "Al Kahir" (con más potente cabeza de guerra y un alcance de 600 kilómetros), y el "Al Ared" (con una cabeza bélica de una tonelada, y un radio de acción de 704 kilómetros).

Las fuerzas armadas sirias se componen de 115.000 hombres, con 50.000 soldados regulares, 50.000 reservistas y 4.000 denominados tropas militares del desierto, 1.300 marinos y 9.000 hombres en las fuerzas aéreas.

Siria cuenta con 60 tanques: 250 "T-54", 250 "T-34" y 100 tanques semipesados "SU-100". Su armada se compone de dos dragaminas, seis caza-bombarderos, cuatro barcazas de desembarco, 18 buques missiles de clase Komar y 12 torpederos.

Los aviones de las fuerzas aéreas sirias son 24 "TU-16" de alcance medio y cuatro "IL-28" como bombarderos ligeros. 45 "Mig-21" interceptores, 60 cazas "Mig-17" y seis aviones de transporte "IL-14" y un número desconocido de helicópteros.

Palamós, escala del buque «Cabo San Vicente»

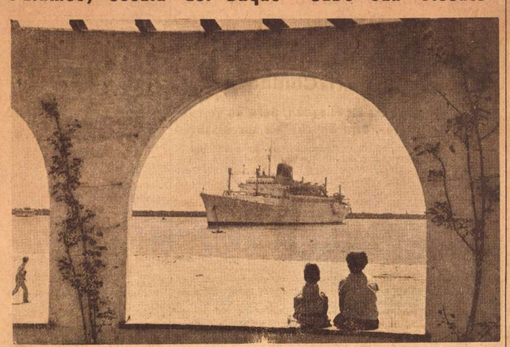

Dentro del programa de cruceros turísticos internacionales que tienen prevista escala en Palamós, llegó ayer el trasatlántico de la Ybarra, "Cabo San Vicente". Ha hecho su entrada a la una y media de la tarde, atracando en el testero del muelle comercial, operación que ha sido posible gracias a la bonanza del tiempo y a la pericia del práctico, toda vez que no es normal que barcos de ayuel tonelaje atraquen en el muelle, pues lo corriente es que fondeen en medio de la bahía. El "Cabo San Vicente" llevaba seiscientos turistas franceses pertenecientes a la plantilla de una compañía de seguros que como estímulo a sus empleados les ofreció un crucero-concurso con el itinerario Marsella, Palamós, Palma de Mallorca, Marsella. Pasajeros y tripulantes bajaron a tierra, poniendo una nota colorista en el ambiente de la población. A media tarde, en honor de los viajeros se ofreció una audición de sardanas en el Paseo Marítimo. A continuación, la compañía consignataria ofreció una recepción a las autoridades y numerosos invitados. A las siete, el "Cabo San Roque" abandonó Palamós, rumbo Palma de Mallorca. — (Foto Sans).

Adhesión del ejército del Sahara al Caudillo

El pueblo saharaui ve las realidades españolas, no promesas de futuro

Declara el ministro del Ejército a su llegada a Madrid

Madrid, 20. — Pyresa. — A las 15'20 horas de hoy regresó a Madrid el ministro del Ejército, teniente general don Camilo Menéndez Tolosa, procedente de Tenerife, después de haber efectuado una visita de inspección a las fuerzas de la provincia del Sahara.

A la llegada al aeropuerto, el teniente general Menéndez Tolosa hizo las siguientes declaraciones a la prensa y demás medios informativos:

«La impresión del viaje no puede ser más satisfactoria. Cuando se visita una provincia del interior, entrañablemente querida como es la nuestra del Sahara y se comprueba la constructiva labor de todo orden que allí se lleva a cabo, no se puede sentir más que satisfacciones. Esta satisfacción es aún más sentida cuando se reciben de su población civil, pruebas tan inequívocas de adhesión como las que nos han sido ofrecidas por el pueblo saharauí y de sus autoridades. Ellos ven y comprueban realidades, no promesas de futuro. Nuestras necesidades, me dicen, se cubren con generosidad y prontitud.

Por lo que respecta a la preparación y a la eficacia de nuestras unidades y mandos, mi impresión, ya conocida, pero hoy comprobada allí, donde tan magnífica labor llevan a cabo, no puede ser más satisfactoria. A nuestros soldados se les quiere y se les admira porque saben que nuestros hombres están allí para ayudarles, para protegerles y para salvaguardar sus tierras, sus bienes e incluso sus vidas, si preciso fuera.

A todos he felicitado por la magnífica y eficaz labor que realizan y de todos traigo el grato encargo de hacer llegar a nuestro Caudillo su adhesión devota y la renovada promesa de mantenerse en constante alerta para cumplir siempre con prontitud y el mejor servicio sus directrices y consignas».

No remiten las manifestaciones antibritánicas en China

A la vez que se reanudan las antisoviéticas

También en Hong Kong, los chinos se enfrentan a los ingleses

Hongkong, 20. — Ap-Efe. — Vociferantes chinos procomunistas pintaron en rojo lemas subversivos en el edificio del tribunal supremo de Hongkong, hoy, coincidiendo con manifestaciones antibritánicas en el sector de Victoria City, punto céntrico sede del Gobierno colonial y centro de su distrito financiero.

Millares de personas marcharon en formación a través del barrio comercial exhibiendo libros de Mao Tse Tung, al mismo tiempo que gritaban "Mao Chu Chieh Man Shu" ("diez mil años al presidente Mao").

Otros millares de personas celebraron nuevas manifestaciones ante la sede del Gobierno, gritando "Abajo Tomás el gobernador del David" y "Colguemos a Trench".

Millares de chinos espectadores aviaclamaban y aplaudían, mientras algunos manifestantes embadurnaban las pilastras y muros del tribunal supremo — uno de los edificios de estilo colonial recientemente construídos —, con pintura roja con expresiones como "Abajo el imperialismo británico" y "que se acaben las ilegales detenciones y juicios, por los británicos".

MANIFESTACIONES ANTI-RUSAS

Belgrado, 20. — Ap-Efe. — Varios miles de personas se han congregado hoy en una manifestación de protesta frente a la embajada soviética de Pekín, gritando sus consignas contra los dirigentes soviéticos. Al mismo tiempo se pronunciaron en contra de Liu Schao-Chi y los elementos revisionistas del partido comunista chino, informa la agencia de noticias yugoslava "Tunjag", y añade el corresponsal que los manifestantes lograron colocar una gran pancarta enfrente de la embajada en la que se leía: "Liu Shao-Chi es similar a Kruschef". Se espera que durante todo el día de hoy prosigan estas manifestaciones, incluso con mayor envergadura, con instalación de altavoces en torno al edificio de la embajada.

MAS MANIFESTACIONES ANTI-BRITANICAS

Tokio, 21. — Ap-Efe. — Se han celebrado hoy manifestaciones y reuniones anti-británicas en Shanghai y Foochow en señal de protesta contra lo que se califica de las "atrocidades" británicas cometidas a los chinos en Hongkong, según informa la agencia chino-comunista de noticias, "China Nueva".

Asimismo informa, en una emisión captada en Tokio, que los manifestantes, desafiando un intenso temporal de agua, gritaron "Abajo con el cómplice del imperialismo norteamericano. El imperialismo británico habrá de pagar su deuda de sangre", según afirma la citada agencia "China Nueva".

En Foochow, masas revolucionarias se manifestaron en señal de protesta contra los crímenes del imperialismo británico".

"Portando grandes retratos del presidente Mao, gritaron: "Abajo con el imperialismo norteamericano", "Abajo con el imperialismo británico" y "Abajo con el moderno revisionismo soviético".

Un catalán, obpso de Astorga

Ha sido designado monseñor Briva Mirabent

Ciudad del Vaticano, 20. — EFE. — Su Santidad el Papa Pablo VI ha nombrado hoy al doctor Antonio Briva Mirabent, obispo de Astorga. El nuevo prelado espaíol pasa a la archidiócesis de Barcelona.

Monseñor Briva Mirabent, cuenta con cincuenta y un años de edad, es natural de la villa de Sitges, en la provincia de Barcelona. Tiene escritas varias obras sobre teología, por las que ha ganado una gran reputación fuera de España.

Representación de Playa de Aro en Italia

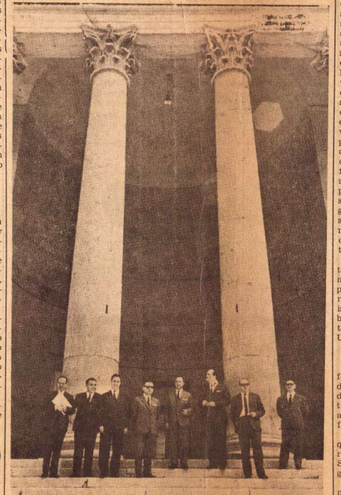

Los comisionados españoles fotografiados ante la suntuosa fachada del palacio que alberga el Ayuntamiento de Verona. El alcalde de Playa de Aro, señor Cargol Pérez y sus colaboradores fueron recibidos por el Alcalde de Verona con toda solemnidad. Acompañan a los Comisionados varias personalidades italianas, entre los [illegible] citamos al Director del Ente de Turismo en Verona y los arquit[illegible] señores Carminatti.

—(En otro lugar de este Diario m[illegible] la información)

095, noticias por teléfono

Mañana se inaugura en Madrid

Madrid, 20. — Pyresa.— Radio Nacional de España encontrará en la red telefónica urbana de Madrid un medio de difusión.

Desde el próximo lunes a las siete y media de la mañana, se podrá escuchar por teléfono un noticiario de Radio Nacional de España, con sólo marcar el número "095". Será una audición constante de las últimas noticias nacionales y extranjeras, en comunicados actualizados diariamente, a las 7,30, 10,30, 13,30, 16,30, 19,30, 23 y 1,30.

LOS SITIOS

DIARIO DEL MOVIMIENTO

Director: F. MIÑANO ROS

D. L. GE. N.º 2 - 1933. REDACCION Y ADMON.: C. BARCELONA, 29
TELEFONOS: DIRECCION, 203930 — REDACCION, 203042, y ADMINISTRACION, 201882. ★ Domingo. 21 de Mayo de 1967

GERONA
NUMERO 7.423
2 Pesetas

U Thant viajará a Egipto para tratar de solucionar la crisis de Oriente Medio

Los ejércitos árabes y judío se sitúan frente a frente

Se señalan esporádicas escaramuzas

Sede de las Naciones Unidas, 20. — EFE. — El secretario general de las Naciones Unidas, U Thant, salió ayer el lunes de viaje de cinco días con dirección a El Cairo, donde discutirá sobre la situación egipcio-israelí con el presidente de la RAU, Gamal Abdel Nasser, según ha anunciado hoy un portavoz.

La medida evidentemente ha demorado la iniciativa de algunos miembros del Consejo de Seguridad que sugerían una reunión urgente del mismo.

De fuente allegada a la ONU se ha revelado que no se había recibido ninguna solicitud de convocatoria urgente del Consejo de Seguridad y que en su opinión era poco probable que se celebrara alguna antes de que U Thant regresara de El Cairo e informara sobre sus conversaciones.

Goldberg y Martin han afirmado que compartían la preocupación de U Thant sobre la situación y acogían con satisfacción su decisión de visitar la República Arabe Unida.

Goldberg y U Thant cancelaron sus proyectos de hacer uso de la palabra en la segunda convocatoria «Pacem in Terris» que comenzará el 28 de mayo en Ginebra.

CHOQUES ESPORADICOS

De fuentes allegadas al organismo internacional se señala que las tropas egipcias e israelí intercambiaron anoche fuegos de disparos de ametralladora en la línea de armisticio, al sur de Rafah, pero según un informe de los tropas israelíeñas que aún se encuentran allí, no se han registrado heridos. No han podido determinar los culpables del incidente.

En un informe escrito de cinco páginas, enviado hoy por U Thant al Consejo de Seguridad, se menciona este «breve incidente de intercambio de disparos entre [illegible] de tropas en ambas partes». No han visto señales de una inmediata ofensiva en gran escala, pero observan que a menos que se mantenga una gran circunspección por ambas partes, los incidentes locales... podrían fácilmente ampliarse hacia un gran conflicto».

U Thant ha señalado que tenía que retirar las fuerzas de emergencia de las Naciones Unidas (FENU) de la RAU porque como él había indicado a la Asamblea, se encontraban allí por consentimiento de la RAU y que el lunes le habían retirado la concesión.

SIRIA CONFIA EN LA PAZ

Damasco (Siria), 20. — EFE. — Siria se prepara para la guerra, pero confía en la paz, mientras que esta noche una fuerza que se calcula en unos 40.000 hombres, más refuerzos, se encuentran en estado de alerta en la frontera con Israel.

El régimen socialista Baath mientras que lanza amenazas desde Damasco de convertir el mundo árabe en un cementerio para Israel, ha declarado que únicamente luchará si Israel inicia el ataque, pero de fuentes generalmente bien informadas en Damasco se dice que se están adoptando precauciones como en tiempos de guerra.

Los pacientes civiles que pueden moverse son dados de baja en el hospital para dejar sitio a los posibles heridos de guerra. Algunos médicos han sido movilizados y se han concelado todos los permisos militares en la línea de armisticio con Israel.

«Siria, Egipto e Israel», han anunciado que únicamente están a la defensiva, pero la tensión es intensa y retenemos el aliento» según ha manifestado una fuente diplomática occidentel.

El mismo Damasco permanecía tranquilo en su día festivo del Sabbath, pero no se ve paseando a ninguna de las tropas de uniforme que normalmente se encuentran de permiso en la ciudad, en su día libre.

Como reflejo de la tensión, radio Damasco no ha difundido ninguna nueva declaración, amenazas o decisiones del gobierno sirio.

Informaciones independientes señalan que no ha localizado ninguna concentración militar en territorio israelí, en la frontera con Siria desde que comenzó hace una semana, la actual crisis, pero que cuatro brigadas israelíes se habían dirigido hacia el desierto de Negev para contrarrestar las concentraciones de tropas egipcias en esa zona.

El más reciente incidente grave y de algunas fuentes se calcula que casi los dos tercios de los 60.000 hombres del ejército sirio se encuentran en este frente de 108 kilómetros de longitud.

A ceda de esta nueva alarma, se han enviado más refuerzos procedentes de Siria central, interrumpiendo el tráfico de la carretera que se dirige hacia el sur durante más de siete horas, y se han destinado a la zona cuatro brigadas de reserva del «ejército popular» de Siria.

MOVILIZACION ISRAELI

Tel Aviv, 20. — EFE. — Israel prosigue moviendose con cierta serenidad, aunque sin descuidar su eficacia en esta situación de carácter semibélico con la movilización. En las calles se ha notado mayor tráfico militar, y a su vez en las carreteras en las que se observa la presencia de algunos reservistas movilizados y que acuden a apresurarse al servicio activo. Sin embargo, no se registran muestras ni actitudes de pánico. Muchos de los camiones civiles así como los vehículos automóviles han sido advertidos para entrar en servicio en caso de urgencia que pudiera presentarse. La disposición de ánimo del hombre de la calle, se resume en esta frase que se escucha a su vez en los círculos militares como políticos: «Vamos a esperar a ver qué es lo que se le ocurre a Nasser o por dónde nos va a salir». En la frontera israelí por el norte de Siria, se han alertado los dispositivos por si se rompiera la actual tensión, ya que las incursiones de los guerrilleros sirios desde hace una semana preveían que se desencadenasen posibles represalias israelíes contra Damasco, de seguir las citadas provocaciones.

Siria había pedido ayuda a Egipto y Nasser le ha respondido aumentando su fuerza militar en la península del Sinai y pidiendo la retirada de las fronteras egipcio-israelíes de la fuerza de 3.400 hombres que componen los contingentes de urgencia de las Naciones Unidas.

MOVIMIENTO DE TROPAS JUDIAS

Tel Aviv, 20. — Ap-Efe. — Informaciones no confirmadas llegadas a Tel Aviv dicen que unidades del ejército de liberación de Palestina y egipcias se han desplazado a posiciones abandonadas por las fuerzas de las Naciones Unidas.

Pero se informa que hay tranquilidad a lo largo de las fronteras de Gaza, de 59 kilómetros, y Sinai, con 204 kilómetros de longitud, durante la noche.

Las Naciones Unidas anteriormente anunciaron que se habían hecho algunos disparos de aviso por las fuerzas egipcias cerca de la posición de las Naciones Unidas en Sharme-Sheik, en el extremo sur de la península de Sinai.

Se entiende que querían indicar que debía acelerarse la evacuación por la fuerza internacional, indican las Naciones Unidas.

Los israelíes dicen que tal posición podría representar un peligro si los egipcios la usan para impedir el libre paso de barcos israelíes del Mar Rojo al puerto de

(Pasa a la página siguiente)

«Por el momento», no se invadirá Vietnam del Norte

Declara el primer ministro del Sur

Boen Hoa (Base Aérea Norteamericana), 20. — Ap-Efe.— El primer ministro del Vietnam del Sur, Cao Ky, ha dicho hoy que los marinos norteamericanos y las tropas del Vietnam del Sur que luchan en la zona desmilitarizada no atravesarían el río Ben Hai del Vietnam del Norte.

"No por el momento", añadió.

Ky dijo también que no creía que el enemigo del Vietnam del Norte contratacase ni se atreviera al volver a invadir el sur atravesando la zona, y añadió: "Pero, también pienso que no desistirán en proseguir la infiltración".

Dijo que había indicios de que el Vietnam del Norte había conseguido infiltrar otra división en el Vietnam del Sur por debajo de la zona desmilitarizada.

"Hemos logrado alguna información —dijo— pero no son seguras de momento".

Una división más podría otorgar al Vietnam del Norte la disponibilidad de cuatro dentro de la zona, con un total de 47.000 efectivos.

El gobierno francés, gana la votación de confianza

Podrá legislar por decreto, en materia económica y social

El temor a la crisis une a los degaullistas

París, 20. — Crónica especial de Ap-Efe, por Harvey Hudson. — Una moción de censura contra el gobierno del primer ministro francés Georges Pompidou, únicamente ha conseguido en la asamblea general 26 votos en apoyo de dicir le han faltado ocho para obtener la mayoría precisa para derribar al gobierno, según cálculos oficiosos.

El resultado de la votación significa que Pompidou y sus ministros reciburan poderes especiales para legislar por decreto hasta el 31 de octubre sobre cuestiones económicas y sociales.

La moción de censura contra el gabinete francés es hasta ahora el ataque más importante contra el gobierno lanzado por las fuerzas izquierdistas retorzadas considerablemente en las elecciones legislativas de marzo pasado.

El resultado de la votación se había esperado. En general, no parecía que